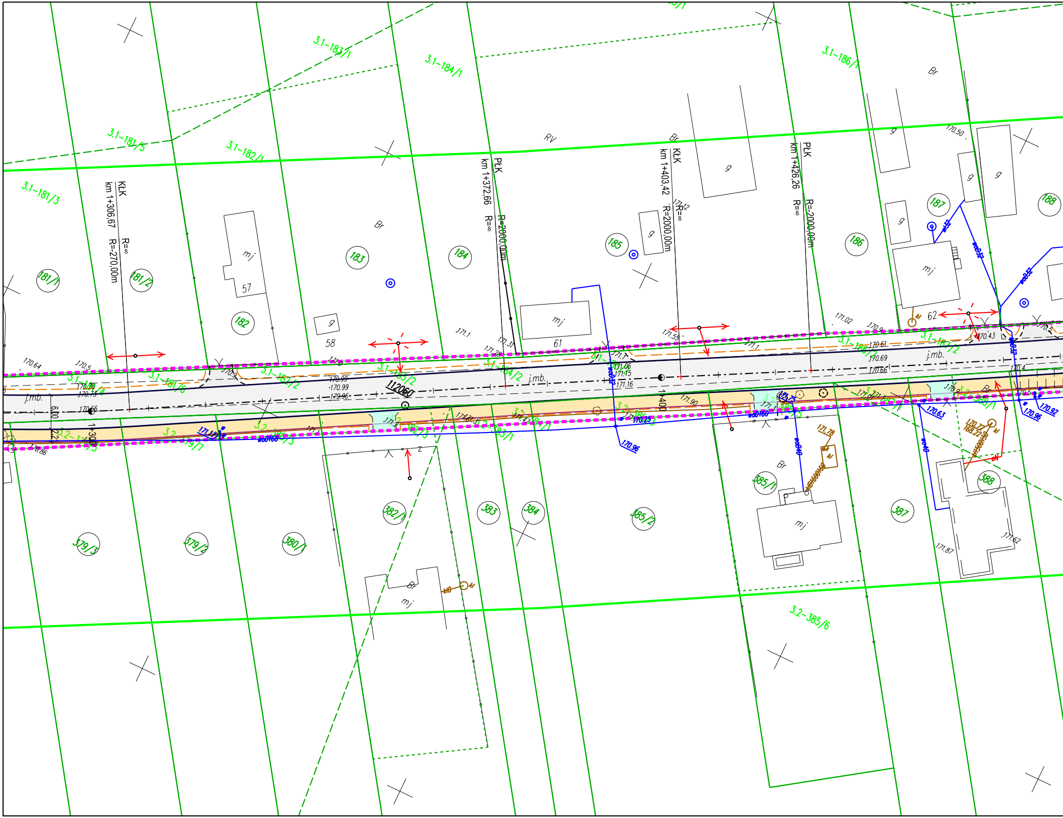
3.1-183/1
3.1-184/1
3.1-186/1
3.1-181/5
3.1-182/1
3.1-181/3
RV
Br
KLK
km 1+306,67
R=∞
R=270,00m
PLK
km 1+372,66
R=∞
R=2000,00m
KLK
km 1+403,42
R=∞
R=2000,00m
PLK
km 1+426,26
R=∞
R=2000,00m
181/1
181/2
182
183
184
185
186
187
188
mj
57
58
61
62
g
170.64
170.5
170.9
171.0
171.1
171.28
171.31
171.55
171.02
170.50
170.43
170.61
170.69
170.66
170.4
170.5
170.76
170.73
170.66
170.99
170.99
170.96
171.06
171.15
171.16
112060
j.mb.
6.00
2.2
1+300
1+400
3.1-181/4
3.1-181/6
3.1-182/2
3.1-183/2
3.1-184/2
3.1-186/2
3.1-187/2
3.2-379/3
3.2-379/7
3.2-380/3
3.2-382/3
3.2-383/1
3.2-384/1
3.2-385/3
3.2-388/1
3.2-385/6
170.86
171.17
171.1
171.2
171.3
171.47
171.90
171.01
170.9
170.25
170.96
170.63
170.96
170.92
171.75
171.78
170.77
168.22
wd160
wd40
wd32
kl
Br
379/3
379/2
380/1
382/1
383
384
385/2
385/1
387
388
171.87
171.62
Z

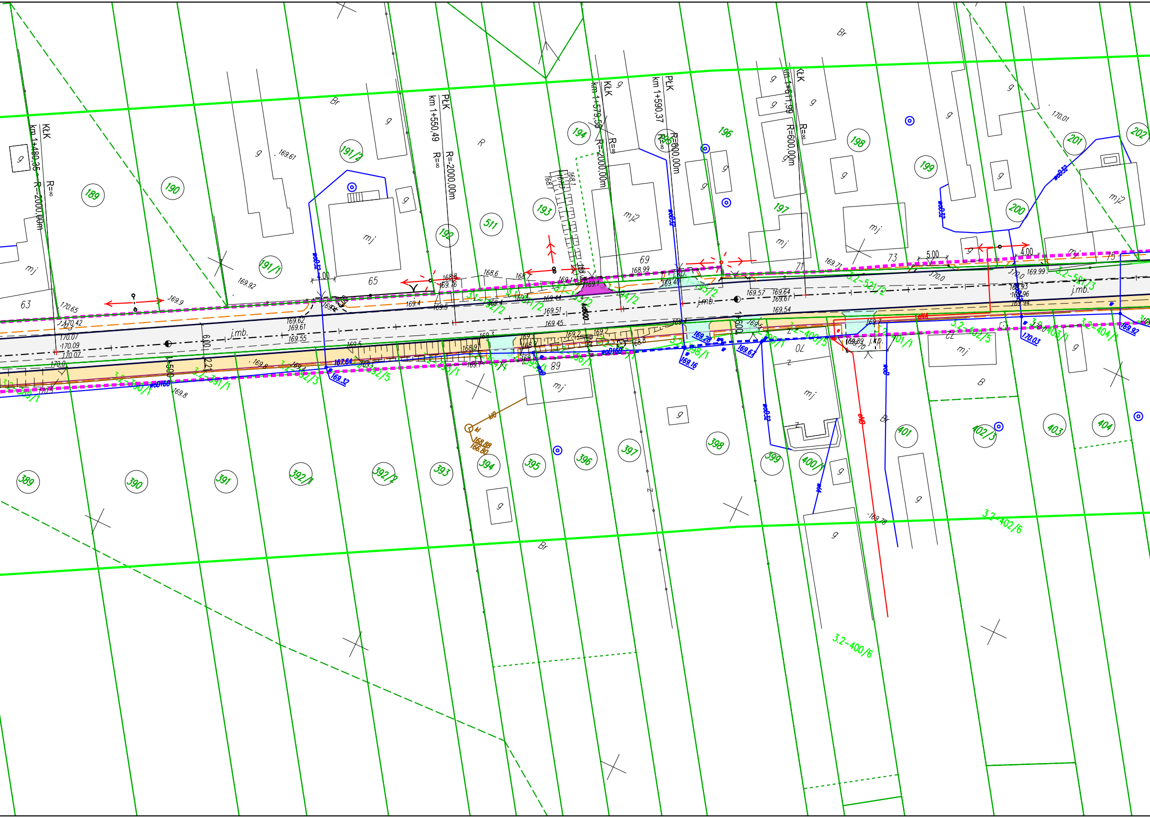
KłK
km 1+480,35
R=2000,00m
R=∞
PłK
km 1+550,49
R=2000,00m
R=∞
KłK
km 1+579,58
R=2000,00m
R=∞
PłK
km 1+590,37
R=600,00m
R=∞
KłK
km 1+611,99
R=600,00m
R=∞
189
190
191/1
191/2
192
511
193
194
196
197
198
199
200
201
202
389
390
391
392/1
392/2
393
394
395
396
397
398
399
400/1
401
402/3
403
404
63
65
69
71
73
75
70
89
j.mb.
mj
mj2
g
Br
B
R
4.00
5.00
6.00
2.20
1.50
1.00
wo032
wo0160
wo0
169.61
169.92
169.9
170.65
170.42
170.07
170.09
170.0
169.8
169.62
169.61
169.55
169.4
169.5
169.76
168.8
168.6
168.7
169.1
169.44
169.51
169.45
169.40
168.99
169.57
169.64
169.61
169.54
169.71
170.0
169.99
170.01
169.93
169.96
169.94
167.64
169.32
169.16
169.28
169.67
169.92
170.03
169.89
169.78
168.88
166.80
3.2-521/2
3.2-581/3
3.2-391/1
3.2-392/3
3.2-392/5
3.2-400/5
3.2-402/5
3.2-403/1
3.2-404/1
3.2-402/6
3.2-400/6
3.2-398/1

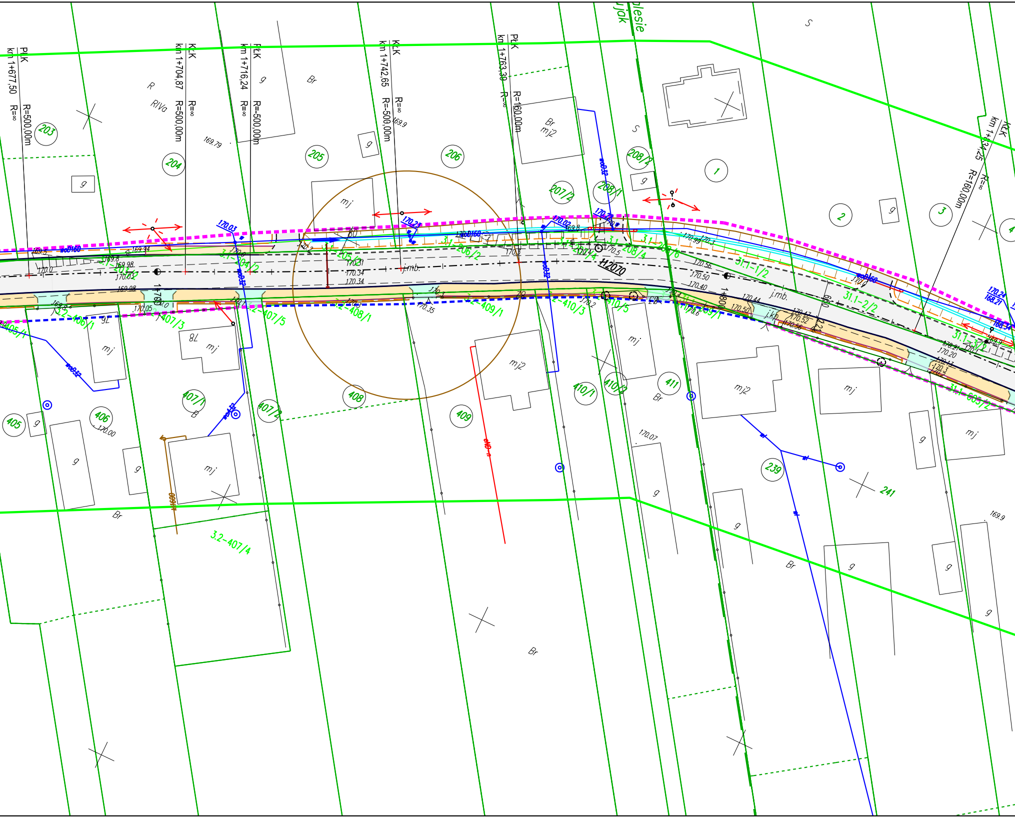
PłK
km 1+677,50
R=∞
R=500,00m
KłK
km 1+704,87
R=500,00m
R=∞
PłK
km 1+716,24
R=∞
R=-500,00m
KłK
km 1+742,65
R=-500,00m
R=∞
PłK
km 1+763,39
R=∞
R=160,00m
KłK
km 1+834,25
R=∞
R=160,00m
203
204
205
206
207/2
208/1
208/2
1
2
3
4
405
406
407/1
407/2
408
409
410/1
410/3
411
239
241
3.2-407/4
R
RIVa
Br
S
g
mj
mj2
B
j.mb.
j.kp.
1+700
1+800
H2070
169.79
169.9
170.00
170.07
169.9

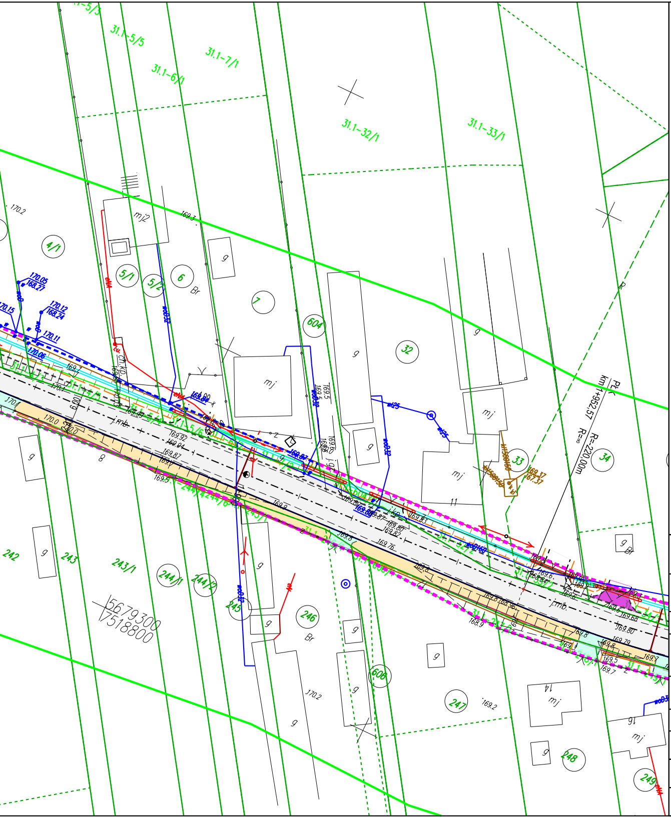
31.1-5/5
31.1-6/1
31.1-7/1
31.1-32/1
31.1-33/1
4/1
5/1
5/2
6
7
604
32
33
34
242
243
243/1
244/1
244/2
245
246
606
247
248
249
8
11
14
16
mj
mj2
g
Br
Ch.kd.
jmb.
PL
km 1+952,57
R=220,00m
R=∞
5679300
7518800
170.2
169.3
170.0
169.9
169.76
169.2
170.2

LEGENDA:

▬ ▬ ▬	Zakres inwestycji - działki do podziału
▬ ▬ ▬	Zakres inwestycji - działki stanowiące ist. pas drogowy
───	Granica działki
─ · ─ · ─	Oś drogi projektowana
───	Krawężnik projektowany
───	Obrzeże projektowane
─ ─ ─	Krawędź jezdni projektowana
───	Krawędź pobocza projektowana
┬┬┬┬	Skarpy projektowane
⬜	Nawierzchnia asflatowa drogi powiatowej
🟩	Nawierzchnia chodnika z kostki betonowej
🟪	Nawierzchnia zjazdów z kruszywa
🟧	Nawierzchnia zjazdów z kostki
⬛	Nawierzchnia zjazdów z asfaltu

PROJEKT	Rozbudowa drogi powiatowej nr 3543W Bujak –Dzierzkówek		
ADRES	Droga powiatowa nr 3543W		
FAZA	Projekt budowlany		
INWESTOR	Powiatowy Zarząd Dróg Publicznych w Radomiu ul. Graniczna 24 26-600 Radom		
WYKONAWCA DOKUMENTACJI	Pracownia Projektowa "RoadWay" ul. Klimontowska 15b, 04-672 Warszawa tel. 660 42 46 44, 601 93 71 83		
TYTUŁ RYSUNKU	Projekt zagospodarowania terenu		
PROJEKTANT	mgr inż. Grzegorz KOWALIK specjalność drogowa - LUB/0207/POOD/08		Podpis
SPRAWDZAJĄCY			
Skala	Rewizja	Data	Numer rysunku
1:500	0	12/2017	2.3